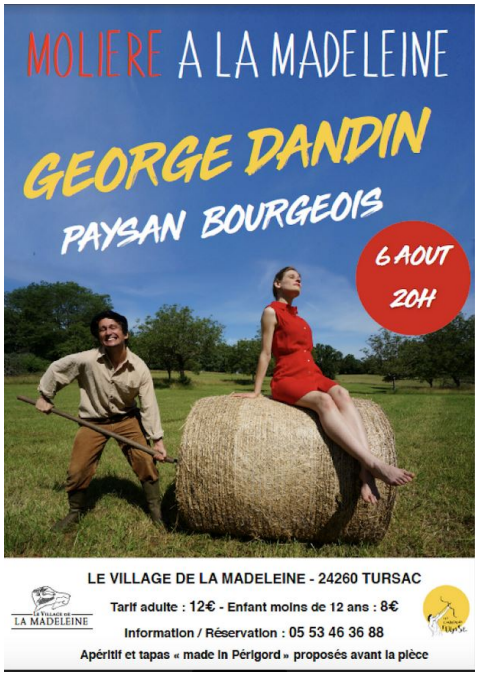

Le Village de la Madeleine propose une soirée théâtre le mardi 6 août 2019 *(*)*, à partir de 20h, avec "Georges Dandin", une comédie champêtre et interactive pour tout public, un hommage à la campagne et aux gens de la terre... Le paysan bourgeois de Molière est revisité par la troupe des Compagnons d'Ulysse menée par le périgourdin Jean-Baptiste Siaussat. Une énergie folle, une véritable satyre sociale cruelle autour de Georges Dandin, un riche paysan qui voulait s'élever au-dessus de sa condition. Ce succès de Molière sera proposé au public contre l'enceinte du Château de la Madeleine, à Tursac. 350 places sont disponibles.

Un petit encas périgourdin avec tapas et vin local (avec modération) sera proposé aux public. Prix du billet : 12€ pour les adultes, 8€ pour les enfants de -12€. Renseignements et réservation au 05 53 46 36 88.

- En savoir plus : http://www.la-madeleine-perigord.com

- *(*)* Initialement prévue le 7 août, la date de la représentation a été avancée la veille, au mardi 6 août, afin de libérer le public pour les festivités du repas du Bison aux Eyzies !